

3

~ Cugny ~

~ Guerre de 1914 ~ 1918 ~

~ L'ambulance militaire ~

Elle était située au Saussais entre la ferme de Monsieur Kerpin et la ferme de Monsieur Réville.

Elle était équipée de 3000 lits.

Elle reçut de nombreux blessés des combats du Chemin des Dames (16 avril 1917).

Elle était reliée à la gare de Blavy le Martel par une voie normale.

Et l'ambulance militaire, le docteur Cardenois, médecin chef et le docteur Couvelère qui plus tard sera son gendre, opèrent nuit et jour. La baronne de Charnacé, infirmière majeure, soigne également les blessés.

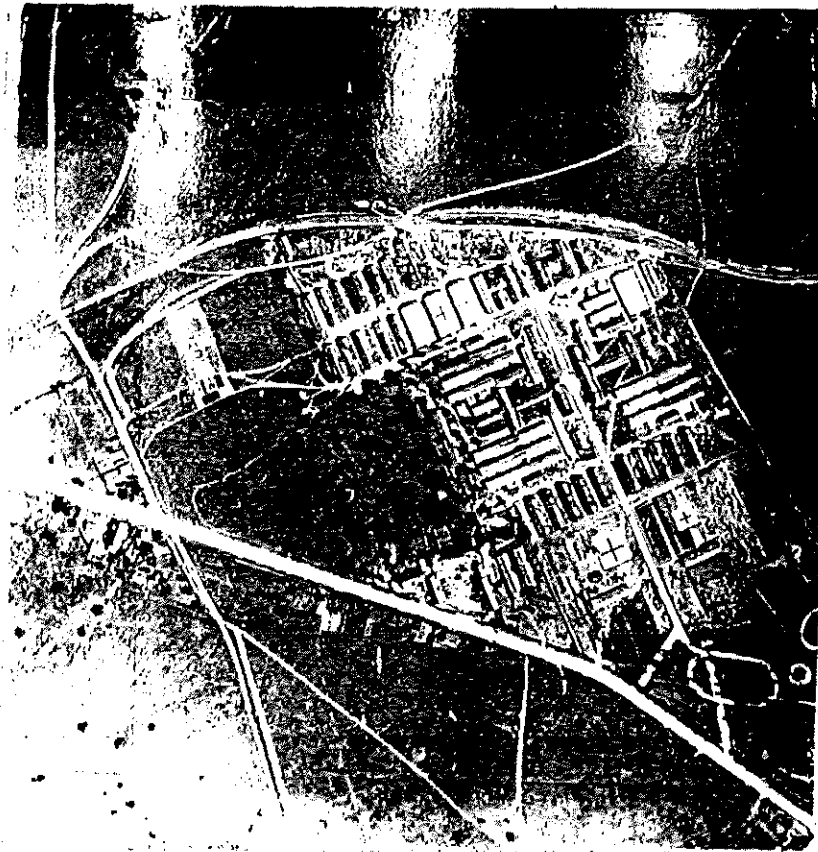

Vue aérienne de l'ambulance militaire de Cugny en 1917.